



REGIONE BASILICATA



UNIONE EUROPEA



SOSTEGNO ALLA COMPETITIVITÀ DELLE PMI LUCANE

INCENTIVI PER INVESTIMENTI IN INNOVAZIONE DI
| PRODOTTO | PROCESSO | SERVIZIO |
| ORGANIZZATIVA | MARKETING |
| ECO-INNOVAZIONE | SAFETY-INNOVAZIONE

ALLEGATO C
Griglia dei punteggi

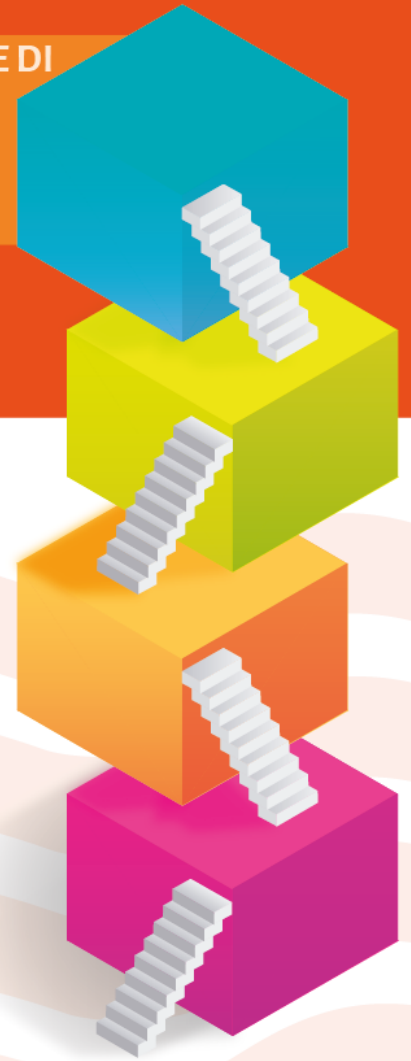

| N. | Criterio di priorità | Punteggio |
|--|---|------------------|
| 1 | Tasso di innovatività e di specializzazione del programma di investimento | Max 6 |
| 1a | L'investimento è proposto a valle dell'accoglimento di una domanda di brevetto o dal possesso di altro diritto di proprietà industriale dell'impresa o di uno dei soci | 3 |
| 1b | L'investimento è proposto a valle dell'acquisto di brevetti e/o licenze (sono escluse le licenze di software commerciali) da soggetti terzi. | 1 |
| 1c | L'investimento è proposto a valle di un'attività di ricerca e /o di trasferimento tecnologico svolta in collaborazione con Organismi di Ricerca, Centri per l'innovazione ed il trasferimento tecnologico, Laboratori di ricerca pubblici o privati accreditati | 3 |
| 2 | Quota di finanziamento pubblico richiesto dalla impresa beneficiaria | Max 3 |
| 2a | Riduzione pari ad almeno 5 punti % rispetto all'intensità massima di aiuto concedibile per dimensione di impresa previsto dall'avviso | 1,5 |
| 2b | Riduzione pari ad almeno 10 punti % rispetto all'intensità massima di aiuto concedibile per dimensione di impresa previsto dall'avviso | 3 |
| 3 | Affidabilità delle imprese beneficiarie sotto il profilo economico e finanziario | Max 10 |
| Fermo restando che l'impresa deve anticipare il 100% dell'investimento ammissibile ad agevolazione di cui il 25% (che può essere costituito sia da finanziamenti terzi che da mezzi propri) deve essere privo di sostegno pubblico e che, comunque, nella scheda tecnica deve essere dimostrata la copertura finanziaria dell'intero investimento (almeno al netto di IVA) il punteggio sottostante deve essere autoattribuito se la disponibilità finanziaria è dimostrabile entro la data di trasmissione della documentazione di cui all'art. 9 comma 13. | | |
| 3a1 | Concessione di un finanziamento, da parte di una banca o un intermediario finanziario autorizzato alla impresa richiedente per un importo non inferiore al 25% dell'investimento candidato. | 3 |
| 3a2 | Concessione di un finanziamento, da parte di una banca o un intermediario finanziario autorizzato alla impresa richiedente per un importo non inferiore al 50% dell'investimento candidato | 4 |
| 3a3 | Concessione di un finanziamento, da parte di una banca o un intermediario finanziario autorizzato alla impresa richiedente per un importo non inferiore al 75% del programma di investimento candidato | 6 |
| 3a4 | Concessione di un finanziamento, da parte di una banca o un intermediario finanziario autorizzato alla impresa richiedente per un importo non inferiore al 100% dell'investimento candidato | 10 |
| 3b1 | Dichiarazione da parte di una banca/intermediario finanziario attestante la sussistenza di mezzi propri da parte della impresa richiedente per un importo non inferiore al 25% dell'investimento candidato. | 3 |
| 3b2 | Dichiarazione da parte di una banca/intermediario finanziario attestante la sussistenza di mezzi propri da parte della impresa richiedente per un importo non | 5 |



| | | |
|--|--|----------------|
| | inferiore al 50% dell'investimento candidato. | |
| 3b3 | Dichiarazione da parte di una banca/intermediario finanziario attestante la sussistenza di mezzi propri da parte della impresa richiedente per un importo non inferiore al 75% dell'investimento candidato. | 7 |
| 3b4 | Dichiarazione da parte di una banca/intermediario finanziario attestante la sussistenza di mezzi propri da parte della impresa richiedente per un importo non inferiore al 100% dell'investimento candidato. | 10 |
| 4 | Credibilità del soggetto imprenditoriale | Max 2,5 |
| Rating di legalità-premialità obbligatoria ai sensi dell'art. 5ter del decreto legge n. 1/2012 convertito con modificazioni dalla L. 27/2012 e del Decreto MEF-MISE n. 57 del 20/02/2014 | | |
| 4a | L'impresa ha ottenuto il rating di legalità dall'Autorità Garante della Concorrenza e del Mercato in corso di validità alla data di presentazione della domanda di agevolazione con una stelletta | 0,5 |
| 4b | L'impresa ha ottenuto il rating di legalità dall'Autorità Garante della Concorrenza e del Mercato in corso di validità alla data di presentazione della domanda di agevolazione con due-tre stellette | 1,5 |
| 4c | Presenza di garanzia di consorzi fidi sul finanziamento (in tal caso se la garanzia rilasciata dal confidi è di natura pubblica tale informazione va obbligatoriamente inserita nella sezione dedicata di cui alla scheda tecnica (allegato D) per il calcolo della cumulabilità | 1 |
| 5 | Fattibilità tecnico economica dell'investimento | Max 6 |
| 5a | <p>Livello di sostenibilità tecnico-finanziaria attraverso la valutazione dei valori numerici riportati nella scheda tecnica.</p> <p>$B = \text{"rapporto incrementale capitale prodotto"} = (\Delta K / \Delta V) * 100$ (dato dal rapporto tra importo dell'investimento candidato e incremento del valore della produzione provocato dall'investimento). Dove:</p> <p>ΔK: Ammontare dell'investimento candidato;</p> <p>ΔV: Incremento del valore della produzione provocato dall'investimento.</p> <p>Il criterio rappresenta le attese in termini di incremento di valore della produzione che sarà generato dall'investimento attivato.</p> <p>Range Punteggio:</p> | |
| 5a1 | $B \geq 100\%$ | 0 |
| 5a2 | $80 \leq B < 100\%$ | 1 |
| 5a3 | $60 \leq B < 80\%$ | 2 |
| 5a4 | $40 \leq B < 60\%$ | 4 |
| 5a5 | $B < 40\%$ | 6 |



| | | |
|--|--|------------|
| N.B.: il dato di 'incremento del valore della produzione riportato deve essere supportato da idonea documentazione di mercato (dal lato della domanda: manifestazioni di interesse di potenziali clienti, approfondite analisi di mercato, dal lato dell'offerta: adeguata previsione dei costi della produzione). Laddove l'impresa non dispone del dato storico del valore della produzione, perché trovasi nel primo esercizio di attività, il valore della produzione rispetto al quale misurare l'incremento sarà assunto pari a 0. | | |
| 6 | Utilizzo efficace delle TIC | 1 |
| 6a | Spesa per investimenti finalizzati all'utilizzo delle TIC pari ad almeno il 5% del dell'importo dell'investimento complessivo candidato. | 1 |
| 7 | Impatto occupazionale | 3 |
| 7a | Occupazione attivata dal programma di investimento candidato (escluso titolari). Per una o più unità lavorative occupate in termini di incremento di ULA così come definite all'allegato 1 del Reg. (CE) 651/2014. Tale punteggio rilevabile dai dati forniti nella scheda tecnica dovrà essere confermato entro l'anno a regime e mantenuto per almeno i due anni successivi dalla data di inizio assunzione. | 3 |
| 8 | Sostenibilità ambientale | 5,5 |
| 8a | l'impresa è già in possesso di una certificazione volontaria di qualità ambientale di processo e/o prodotto | 2 |
| 8b | Investimenti per acquisizione di sistemi di certificazioni volontarie di qualità ambientale (es. EMAS, Ecolabel) | 1 |
| 8c | Investimenti per adozione di tecniche e tecnologie a basso impatto ambientale pari ad almeno il 5% dell'importo dell'investimento complessivo candidato. | 1 |
| 8d | Investimenti che contribuiscono ad abbattere i consumi energetici | 1,5 |
| 9 | Pari opportunità e non discriminazione | 2 |
| 9a | Il titolare della ditta individuale è donna | 1 |
| 9b | Almeno il 25% delle quote dell'impresa è detenuto da donne | 1 |
| 9c | Almeno il 25% delle quote dell'impresa è detenuto da donne e la rappresentanza legale è rappresentata da una donna | 1 |
| 9d | Spesa per investimenti in sistemi di lavoro avanzati o che impieghino nuove tecnologie in grado di favorire l'inserimento nel mondo produttivo di personale con disabilità o con esigenze anche temporanee di conciliazione (es. sistemi di telelavoro, programmazione a comandi vocali) pari ad almeno il 3% dell'importo investimento complessivo candidato. | 1 |
| 10 | Iniziative presentate da PMI con partecipazione di giovani con età inferiore a 40 anni | 1 |
| 10a | Il titolare della ditta individuale è un giovane di età inferiore o uguale a 40 anni | 1 |



| | | |
|------------------------|---|-----------|
| 10b | Almeno il 25% delle quote dell'impresa è detenuto da giovani di età inferiore o uguale a 40 anni | 1 |
| 10c | Almeno il 25% delle quote dell'impresa è detenuto da giovani di età inferiore o uguale a 40 anni e la rappresentanza legale è rappresentata da un giovane di età inferiore o uguale a 40 anni | 1 |
| TOTALE PUNTEGGI | | 40 |

NOTE:

- A) I punteggi 1a) e 1c) sono cumulabili fra loro;
- B) I punteggi 1b e 1c) sono cumulabili fra loro;
- C) Il punteggio 3a1) è cumulabile con il punteggio 3b1) o con il punteggio 3b2) o con il punteggio 3b3);
- D) Il punteggio 3a2) è cumulabile con il punteggio 3b1) o con il punteggio 3b2);
- E) Il punteggio 3a3) è cumulabile con il punteggio 3b1);
- F) I punteggi 8a) e 8b) possono essere cumulati fra loro se l'investimento prevede l'aggiornamento della certificazione ambientale volontaria a seguito degli interventi relativi all'investimento. I punteggi 8c) e 8d) possono essere cumulati con i punteggi 8a) e 8b) e i punteggi 8c) e 8d) possono essere cumulati fra loro.

DOCUMENTAZIONE da allegare ai sensi dell'art. 10 dell'Avviso Pubblico

- a) nel caso di attribuzione di punteggio di cui al **punto 1a**, allegare documentazione attestante l'avvenuto accoglimento di domanda di brevetto o il possesso di altro diritto di proprietà industriale da parte dell'impresa e/o da uno dei soci ;
- b) nel caso di attribuzione di punteggio di cui al **punto 1b**, allegare documentazione attestante l'avvenuto acquisto di brevetto e/o licenze da parte dell'impresa e/o da uno dei soci. Non rilevano ai fini del punteggio l'acquisizione di licenze software commerciali.
- c) nel caso di attribuzione di punteggio di cui al **punto 1c**, allegare documentazione comprovante l'attività di ricerca e/o di trasferimento tecnologico e/o allegare attestazione a riguardo rilasciata dall'organismo di ricerca e/o il centro per l'innovazione ed il trasferimento tecnologico e/o il laboratorio di ricerca pubblico o privato accreditato.
- d) nel caso di attribuzione di punteggio di cui al **punto 2** la verifica sarà effettuata rilevando le informazioni riportate nell'apposita sezione della scheda tecnica di cui all'allegato D.
- j) nel caso di attribuzione di punteggio di cui al **punto 3a1-3a4**, allegare comunicazione di delibera di concessione di un finanziamento all'impresa di importo non inferiore alla percentuale collegata al punteggio autoattribuito e relativa all'importo dell'investimento candidato indicante termini e condizioni della concessione (fac simile **Allegato L**);
- k) Nel caso di attribuzione di punteggio di cui al **punto 3b1-3b4**, allegare dichiarazione rilasciata dalla Banca o Intermediario Finanziario attestante la sussistenza di mezzi propri



dell'impresa di importo complessivo non inferiore alla percentuale collegata al punteggio autoattribuito e relativo all'importo dell'investimento candidato;

- l) Nel caso di attribuzione di punteggio di cui ai **punti 4a e 4b**, la verifica sarà effettuata consultando la presenza dell'impresa beneficiari sull'elenco apposito disponibile sul sito dell'Autorità Garante della Concorrenza;
- m) Nel caso di attribuzione di punteggio di cui al **punto 4c**, allegare comunicazione di concessione della garanzia da parte del confidi;
- n) nel caso di attribuzione di punteggio di cui al **punto 5**:
 - Laddove si tratti di impresa attiva nell'esercizio finanziario precedente la data di presentazione della domanda di partecipazione: Documentazione fiscale e civilistica (bilancio, dichiarazione fiscale, ecc.) relativa all'esercizio finanziario precedente la data di presentazione della domanda, definitiva e non suscettibile di ulteriori modifiche anche se non ancora trasmessa all'Agenzia delle Entrate o depositata alla Camera di Commercio alla data di trasmissione della documentazione di cui all'art. 9 comma 13. Nel caso di impresa attiva dall'esercizio finanziario in corso alla data di presentazione della domanda: visura camerale.
 - l'incremento del prodotto lordo deve essere supportato da idonea documentazione di mercato sia dal lato della domanda (esempio: manifestazioni di interesse di potenziali clienti, approfondite analisi di mercato dal lato della domanda e del posizionamento competitivo, budget delle vendite ante e post investimento, etc.) che dell'offerta (adeguata previsione dei costi della produzione).

