



REGIONE BASILICATA



UNIONE EUROPEA



SOSTEGNO ALLA COMPETITIVITÀ DELLE PMI LUCANE

INCENTIVI PER INVESTIMENTI IN INNOVAZIONE DI
| PRODOTTO | PROCESSO | SERVIZIO |
| ORGANIZZATIVA | MARKETING |
| ECO-INNOVAZIONE | SAFETY-INNOVAZIONE

ALLEGATO B
Modello Domanda telematica

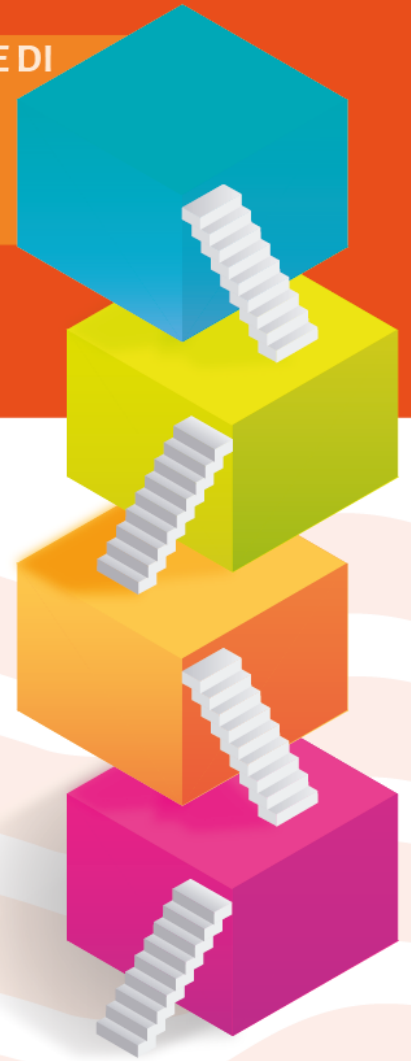

ALLEGATO B**MODELLO DI
DOMANDA TELEMATICA****PARTE I****AVVISO PUBBLICO PER IL SOSTEGNO ALLA COMPETITIVITA' DELLE PMI
LUCANE**DGR. N del Pratica data

**A Regione Basilicata
Dipartimento Politiche di Sviluppo,
Lavoro, Formazione e Ricerca
Via Vincenzo Verrastro n. 8
85100 POTENZA**

Oggetto: Istanza di accesso alle agevolazioni.Il/la sottoscritto/a nato/a a il e residente in nella sua qualità di legale rappresentante/titolare della Società/Ditta individuale con sede legale in C.A.P. telefono fax e-mail P.IVA.. C.F.

consapevole della responsabilità penale a cui può andare incontro in caso di dichiarazioni mendaci, ai sensi e per gli effetti dell'art. 76 del DPR 28 dicembre 2000 n. 445

CHIEDE

Di essere ammesso alle agevolazioni di cui all'Avviso Pubblico per il sostegno alla competitività delle PMI lucane approvato con DGR n. del



A tal fine, **DICHIARA**, ai sensi degli artt. 46 e 47 del D.P.R. n. 445/2000 quanto segue:

A.1 Dati anagrafici dell'impresa proponente

Ragione sociale	<input type="text"/>
Forma giuridica	<input type="text"/>
Tipologia Impresa	<input type="text"/>
Stato	<input type="text"/>
Partita Iva /CF	<input type="text"/>
Codice Fiscale	<input type="text"/>
Numero REA (Repertorio Economico Amministrativo)	<input type="text"/>
Data Iscrizione al Registro delle Imprese	<input type="text"/>
Settore ATECO di appartenenza	<input type="text"/>

Sede Legale

Provincia	<input type="text"/>
Comune	<input type="text"/>
CAP	<input type="text"/>
Indirizzo	<input type="text"/>

Sede operativa oggetto dell'intervento (ripetere anche in caso di coincidenza con la sede legale)

Provincia sede operativa	<input type="text"/>
Comune/i unità locale	<input type="text"/>
CAP	<input type="text"/>
Indirizzo unità locale	<input type="text"/>

A.2 Dati anagrafici del rappresentante legale/titolare della ditta individuale



Nome	<input type="text"/>
Cognome	<input type="text"/>
Codice Fiscale	<input type="text"/>
Data di Nascita	<input type="text"/>
Provincia di Nascita	<input type="text"/>
Comune di nascita	<input type="text"/>

Documento di riconoscimento (in corso di validità)

Tipo	<input type="text"/>
Numero	<input type="text"/>
Rilasciato da	<input type="text"/>
Il	<input type="text"/>

A.3 Dati di sintesi dell'investimento

Descrizione sintetica dell'investimento (max 1.000 caratteri)

Investimento totale (al netto di IVA)	<input type="text"/>
Settore Ateco dell'investimento	<input type="text"/>

B. Tipologia di intervento (possono essere previste una o più tipologie)

- Interventi in innovazione di prodotto/processo/servizio
- Interventi in innovazione organizzativa tramite l'utilizzo delle TIC
- Innovazione di marketing
- Eco-innovazione
- Security-innovazione



C. Spese di Investimento**Importo al netto di IVA**

A) Spese generali	€	<input type="text"/>
B) Spese per investimenti materiali	€	<input type="text"/>
C) Spese per investimenti immateriali	€	<input type="text"/>
D) Spese connesse all'acquisizione di certificazioni	€	<input type="text"/>
	%	
Intensità di aiuto richiesta (da compilare solo in caso di attribuzione di punteggio di cui al criterio 2)		<input type="text"/>
TOTALE CONTRIBUTO CONCEDIBILE* (max € 30.000,00 per micro e piccole imprese e max €50.000 per PMI)	€	<input type="text"/>

**Il calcolo del contributo e' indicativo e soggetto a modifiche derivanti dall'applicazione dei massimali e dei vincoli normativi e procedurali stabiliti nell' Avviso Pubblico".*

- Di avere i requisiti di Microimpresa, Piccola Impresa, Media Impresa ai sensi del Decreto del Ministro delle Attività Produttive del 18/04/2010, che recepisce la raccomandazione 2003/361/CE del 06/05/2003.
 - Di avere sede operativa in Basilicata;
 - Di essere attiva e iscritta nel Registro delle Imprese presso la Camera di Commercio, Industria, Artigianato e Agricoltura territorialmente competente;
 - Che i beni immobili oggetto dell'investimento non sono sottoposti a sequestri cautelari o conservativi, pignoramenti immobiliari, ipoteche giudiziali;
 - Di non rientrare tra coloro che hanno ricevuto e, successivamente, non rimborsato o depositato in un conto bloccato, gli aiuti che sono individuati quali illegali o incompatibili dalla Commissione Europea.
- Che l'impresa:
- non rientra tra coloro che, a seguito di rinuncia o revoca delle agevolazioni, non hanno rimborsato alla Regione Basilicata la relativa agevolazione.
 - a seguito di rinuncia o revoca di agevolazioni ottenute dalla Regione Basilicata, ha ottenuto provvedimenti di concessione di rateizzazione delle somme da restituire e di essere in regola con le prescrizioni del piano di rientro.
 - non ha rinunciato né è stata destinataria di provvedimenti di revoca delle agevolazioni concesse dalla Regione Basilicata.
- di non aver fruito, per le stesse spese, di alcuna misura di sostegno finanziario pubblico nazionale o comunitario che non rispetti i massimali stabiliti dalle singole normative comunitarie in materia di aiuti;
 - di non trovarsi nelle condizioni di divieto, di decadenza o di sospensione previste dall'art. 10 della legge 575 del 1965 come successivamente integrata e modificata.
 - di trovarsi nel pieno e libero esercizio dei propri diritti, non essendo in stato di scioglimento o liquidazione o sottoposte a procedure di fallimento o di concordato preventivo, liquidazione coatta amministrativa o volontaria e amministrazione controllata o straordinaria.



- di non aver presentato altre candidature sullo stesso Avviso Pubblico.
- di non rientrare tra coloro che nei due anni precedenti abbiano chiuso la stessa attività nello spazio economico europeo o che abbiano concretamente in programma di cessare l'attività entro due anni dal completamento del programma di sviluppo proposto nella zona interessata
- che i dati e le informazioni riportate nella parte II del presente modello di domanda telematica corrispondono al vero e sono conformi al progetto di investimento candidato.
- Di operare nel rispetto delle vigenti norme in materia di edilizia ed urbanistica, lavoro, prevenzione degli infortuni e salvaguardia dell'ambiente.
- Di essere in regola con la normativa vigente in materia fiscale, di applicazione del C.C.N.L., del contratto di categoria, di diritto al lavoro dei disabili;
- Di possedere una situazione di regolarità contributiva per quanto riguarda la correttezza nei pagamenti e negli adempimenti previdenziali, assistenziali ed assicurativi nei confronti degli Enti competenti.

Luogo e data

FIRMA LEGALE RAPPRESENTANTE/ TITOLARE ¹

Sottoscrivere la presente dichiarazione con le modalità previste dall'art. 38, comma 3, del D.P.R. n. 445 del 28 dicembre 2000 allegando fotocopia di un documento di riconoscimento in corso di validità.



INFORMATIVA SULLA PRIVACY E RACCOLTA DEL CONSENSO AL TRATTAMENTO DEI DATI

Per poter procedere all'esame della domanda di ammissione alle agevolazioni di cui all'Avviso Pubblico "Sostegno alla competitività delle PMI Lucane" di cui alla DGR n. ____ del ____, nonché per l'espletamento di tutte le attività conseguenti, la Regione Basilicata e il Soggetto gestore Sviluppo Basilicata SPA hanno bisogno di trattare i Suoi dati personali. Tali dati, il cui conferimento e trattamento è obbligatorio per la partecipazione al summenzionato Avviso Pubblico, sono oggetto di tutela ai sensi del D.Lgs. n. 196 del 30/06/2006, saranno trattati secondo principi di trasparenza e correttezza ed utilizzati solo ed esclusivamente nell'ambito di quei trattamenti, automatizzati o cartacei, strettamente necessari al perseguimento delle finalità del summenzionato Avviso Pubblico e per scopi istituzionali. Titolare del trattamento dei dati è la Regione Basilicata con sede in Via Vincenzo Verrastro n. 8 - 85100 Potenza. Responsabile del trattamento dei dati è il Dirigente dell'ufficio Politiche di Sviluppo e Task Force Occupazione. Qualora la Regione debba avvalersi di altri soggetti, per l'espletamento delle operazioni relative al trattamento, l'attività di tali soggetti sarà in ogni caso conforme alle disposizioni di legge vigenti. Per le predette finalità e al fine di monitorare e verificare il raggiungimento degli obiettivi previsti dall'Avviso e per la realizzazione di analisi e ricerche a fini statistici da parte dell'Amministrazione regionale, del Governo Nazionale o da enti da questi individuati, la Regione Basilicata si riserva di comunicare e trasferire i Suoi dati personali a soggetti espressamente autorizzati, che li gestiranno quali Responsabili del trattamento, esclusivamente per le finalità medesime.

Agli interessati sono riconosciuti i diritti di cui agli artt. 7 e 8 del citato D. Lgs. n. 196/2003: in particolare, il diritto di accedere ai propri dati personali, di chiederne la rettifica, l'aggiornamento e la cancellazione, se incompleti, erronei o raccolti in violazione della legge, nonché di opporsi al loro trattamento per motivi legittimi rivolgendo le richieste alla Regione Basilicata

Il/la sottoscritto/a

, acquisita l'informativa di cui al D.Lgs. n. 196 del 30/06/2003 (Codice Privacy), acconsente espressamente al trattamento dei propri dati personali nell'ambito delle procedure di cui all'Avviso Pubblico "Sostegno alla competitività delle PMI Lucane" perché possa essere valutata dalla Regione Basilicata per il tramite del suo soggetto gestore Sviluppo Basilicata SpA

Data,

Firma

Il/la sottoscritto/a

, acquisita l'informativa di cui al D.Lgs. n. 196 del 30/06/2003 (codice privacy), acconsente espressamente al trasferimento dei propri dati personali, conferiti nell'ambito delle procedure all'Avviso Pubblico "Sostegno alla competitività delle PMI Lucane" di cui alla DGR n. ____ del ____, a quei soggetti eventualmente individuati dalla Regione Basilicata per effettuare il monitoraggio degli obiettivi definiti nel P.O. FESR 2007/2013 e la realizzazione di analisi e ricerche statistiche, che li tratteranno, nel rispetto delle norme di legge vigenti, in qualità di Responsabili del trattamento.

Data,

Firma



PARTE II

**DETERMINAZIONE CRITERI DI PRIORITÀ
PER L'ORDINE DI ISTRUTTORIA**
(art. 10 dell'Avviso Pubblico)

Selezionare solo le caselle corrispondenti ai requisiti posseduti o previsti nel progetto di investimento candidato. In automatico sarà attribuito il punteggio associato così come indicato all'Allegato C dell'Avviso Pubblico.

N.	Criterio di priorità	Punteggio
1	Tasso di innovatività e di specializzazione del programma di investimento	Max 6
<input type="checkbox"/> 1a	L'investimento è proposto a valle dell'accoglimento di una domanda di brevetto o dal possesso di altro diritto di proprietà industriale dell'impresa o di uno dei soci	
<input type="checkbox"/> 1b	L'investimento è proposto a valle dell'acquisto di brevetti e/o licenze (sono escluse le licenze di software commerciali) da soggetti terzi.	
<input type="checkbox"/> 1c	L'investimento è proposto a valle di un'attività di ricerca e /o di trasferimento tecnologico svolta in collaborazione con Organismi di Ricerca, Centri per l'innovazione ed il trasferimento tecnologico, Laboratori di ricerca pubblici o privati accreditati	
2	Quota di finanziamento pubblico richiesto dalla impresa beneficiaria	Max 3
<input type="checkbox"/> 2a	Riduzione pari ad almeno 5 punti % rispetto all'intensità massima di aiuto concedibile per dimensione di impresa previsto dall'avviso	
<input type="checkbox"/> 2b	Riduzione pari ad almeno 10 punti % rispetto all'intensità massima di aiuto concedibile per dimensione di impresa previsto dall'avviso	
3	Affidabilità delle imprese beneficiarie sotto il profilo economico e finanziario	Max 10
Fermo restando che l'impresa deve anticipare il 100% dell'investimento ammissibile ad agevolazione di cui il 25% (che può essere costituito sia da finanziamenti terzi che da mezzi propri) deve essere privo di sostegno pubblico e che, comunque, nella scheda tecnica deve essere dimostrata la copertura finanziaria dell'intero investimento (almeno al netto di IVA) il punteggio sottostante deve essere autoattribuito se la disponibilità finanziaria è dimostrabile entro la data di trasmissione della documentazione di cui all'art. 9 comma 13.		
<input type="checkbox"/> 3a1	Concessione di un finanziamento, da parte di una banca o un intermediario finanziario autorizzato alla impresa richiedente per un importo non inferiore al 25% dell'investimento candidato.	
<input type="checkbox"/> 3a2	Concessione di un finanziamento, da parte di una banca o un intermediario finanziario autorizzato alla impresa richiedente per un importo non inferiore al 50% dell'investimento candidato	



<input type="checkbox"/> 3a3	Concessione di un finanziamento, da parte di una banca o un intermediario finanziario autorizzato alla impresa richiedente per un importo non inferiore al 75% del programma di investimento candidato	
<input type="checkbox"/> 3a4	Concessione di un finanziamento, da parte di una banca o un intermediario finanziario autorizzato alla impresa richiedente per un importo non inferiore al 100% dell'investimento candidato	
<input type="checkbox"/> 3b1	Dichiarazione da parte di una banca/intermediario finanziario attestante la sussistenza di mezzi propri da parte della impresa richiedente per un importo non inferiore al 25% dell'investimento candidato.	
<input type="checkbox"/> 3b2	Dichiarazione da parte di una banca/intermediario finanziario attestante la sussistenza di mezzi propri da parte della impresa richiedente per un importo non inferiore al 50% dell'investimento candidato.	
<input type="checkbox"/> 3b3	Dichiarazione da parte di una banca/intermediario finanziario attestante la sussistenza di mezzi propri da parte della impresa richiedente per un importo non inferiore al 75% dell'investimento candidato.	
<input type="checkbox"/> 3b4	Dichiarazione da parte di una banca/intermediario finanziario attestante la sussistenza di mezzi propri da parte della impresa richiedente per un importo non inferiore al 100% dell'investimento candidato.	
4	Credibilità del soggetto imprenditoriale	Max 3
Rating di legalità-premialità obbligatoria ai sensi dell'art. 5ter del decreto legge n. 1/2012 convertito con modificazioni dalla L. 27/2012 e del Decreto MEF-MISE n. 57 del 20/02/2014		
<input type="checkbox"/> 4a	L'impresa ha ottenuto il rating di legalità dall'Autorità Garante della Concorrenza e del Mercato in corso di validità alla data di presentazione della domanda di agevolazione con una stelletta	
<input type="checkbox"/> 4b	L'impresa ha ottenuto il rating di legalità dall'Autorità Garante della Concorrenza e del Mercato in corso di validità alla data di presentazione della domanda di agevolazione con due-tre stellette	
<input type="checkbox"/> 4c	Presenza di garanzia di consorzi fidi sul finanziamento (in tal caso se la garanzia rilasciata dal confidi è di natura pubblica tale informazione va obbligatoriamente inserita nella sezione dedicata di cui alla scheda tecnica (allegato D) per il calcolo della cumulabilità	
5	Fattibilità tecnico economica dell'investimento	Max 6
<input type="checkbox"/> 5a	<p>Livello di sostenibilità tecnico-finanziaria attraverso la valutazione dei valori numerici riportati nella scheda tecnica.</p> <p>$B = \text{"rapporto incrementale capitale prodotto"} = (\Delta K / \Delta V) * 100$ (dato dal rapporto tra importo dell'investimento candidato e incremento del valore della produzione provocato dall'investimento). Dove:</p> <p>ΔK: Ammontare dell'investimento candidato;</p> <p>ΔV: Incremento del valore della produzione provocato dall'investimento.</p>	



	Il criterio rappresenta le attese in termini di incremento di valore della produzione che sarà generato dall'investimento attivato. Range Punteggio:	
<input type="checkbox"/> 5a1	$B \geq 100\%$	
<input type="checkbox"/> 5a2	$80 \leq B < 100\%$	
<input type="checkbox"/> 5a3	$60 \leq B < 80\%$	
<input type="checkbox"/> 5a4	$40 \leq B < 60\%$	
<input type="checkbox"/> 5a5	$B < 40\%$	
N.B.: il dato di l'incremento del valore della produzione riportato deve essere supportato da idonea documentazione di mercato (dal lato della domanda: manifestazioni di interesse di potenziali clienti, approfondite analisi di mercato, dal lato dell'offerta: adeguata previsione dei costi della produzione). Laddove l'impresa non dispone del dato storico del valore della produzione, perché trovasi nel primo esercizio di attività, il valore della produzione rispetto al quale misurare l'incremento sarà assunto pari a 0.		
6	Utilizzo efficace delle TIC	1
<input type="checkbox"/> 6a	Spesa per investimenti finalizzati all'utilizzo delle TIC pari ad almeno il 5% del dell'importo dell'investimento complessivo candidato.	
7	Impatto occupazionale	3
<input type="checkbox"/> 7a	Occupazione attivata dal programma di investimento candidato (escluso titolari). Per una o più unità lavorative occupate in termini di incremento di ULA così come definite all'allegato 1 del Reg. (CE) 651/2014. Tale punteggio rilevabile dai dati forniti nella scheda tecnica dovrà essere confermato entro l'anno a regime e mantenuto per almeno i due anni successivi dalla data di inizio assunzione.	
8	Sostenibilità ambientale e abbattimento dei consumi energetici	5
<input type="checkbox"/> 8a	l'impresa è già in possesso di una certificazione volontaria di qualità ambientale di processo e/o prodotto	
<input type="checkbox"/> 8b	Investimenti per acquisizione di sistemi di certificazioni volontarie di qualità ambientale (es. EMAS, Ecolabel)	
<input type="checkbox"/> 8c	Investimenti per adozione di tecniche e tecnologie a basso impatto ambientale pari ad almeno il 5% dell'importo dell'investimento complessivo candidato.	
<input type="checkbox"/> 8d	Investimenti che contribuiscono ad abbattere i consumi energetici	
9	Pari opportunità e non discriminazione	2
<input type="checkbox"/> 9a	Il titolare della ditta individuale è donna	



<input type="checkbox"/>	9b	Almeno il 25% delle quote dell'impresa è detenuto da donne	
<input type="checkbox"/>	9c	Almeno il 25% delle quote dell'impresa è detenuto da donne e la rappresentanza legale è rappresentata da una donna	
<input type="checkbox"/>	9d	Spesa per investimenti in sistemi di lavoro avanzati o che impieghino nuove tecnologie in grado di favorire l'inserimento nel mondo produttivo di personale con disabilità o con esigenze anche temporanee di conciliazione (es. sistemi di telelavoro, programmazione a comandi vocali) pari ad almeno il 3% dell'importo investimento complessivo candidato.	
10	Iniziative presentate da PMI con partecipazione di giovani con età inferiore a 40 anni		1
<input type="checkbox"/>	10a	Il titolare della ditta individuale è un giovane di età inferiore o uguale a 40 anni	
<input type="checkbox"/>	10b	Almeno il 25% delle quote dell'impresa è detenuto da giovani di età inferiore o uguale a 40 anni	
<input type="checkbox"/>	10c	Almeno il 25% delle quote dell'impresa è detenuto da giovani di età inferiore o uguale a 40 anni e la rappresentanza legale è rappresentata da un giovane di età inferiore o uguale a 40 anni	
TOTALE PUNTEGGI			

Attestazione di ricezione e di candidabilità della candidatura telematica

(queste informazioni appariranno all'atto della stampa della domanda da inviare)

Spett.le (richiamare dati anagrafici azienda e domicilio postale)

E' pervenuta il (data), alle ore, la sua domanda telematica di ammissione all'Avviso Pubblico per il sostegno alla competitività delle PMI Lucane". In base alle dichiarazioni da Lei fornite la sua candidatura telematica, a cui è stato assegnato il numero identificativo _____--**risulta candidabile per l'assegnazione del contributo richiesto con totale punteggio ottenuto**___.

